

REVISORE DEI CONTI

VERBALE DI VERIFICA N. 1A

L'anno 2019, il giorno **17** del mese di **dicembre** presso , **Liceo "A. Maffei" di Riva del Garda**, il sottoscritto **Riccardo Emanuele Lorefice**, Revisore dei Conti, alla presenza del Dirigente scolastico dott. **Roberto Pennazzato** e del Responsabile amministrativo sig. **Modesto Simoni**, tenuto conto del disposto di cui all'art. 26 della L.P. 5/2006, procede alla verifica del bilancio di previsione finanziario 2020-2022, predisposto dall'Istituto stesso in applicazione del D.lgs. 118/2011 e successive modifiche ed integrazioni, delle norme in materia di contabilità della Provincia Autonoma di Trento (Legge provinciale 14 settembre 1979 n. 7 e relativo Regolamento attuativo D.P.P. 29 settembre 2005, n. 18-48/leg. e successive modifiche ed integrazioni) e, in quanto compatibili, delle vigenti disposizioni di cui al Regolamento sulle modalità di esercizio dell'autonomia finanziaria delle istituzioni scolastiche formative provinciali (D.P.P. 12 ottobre 2009, n. 20-22/Leg), ed infine secondo le istruzioni emanate dagli Uffici provinciali competenti.

1. BILANCIO DI PREVISIONE 2020-2022

Con determinazione n. **109** del **12 dicembre 2019** il Dirigente Scolastico ha formulato la proposta di bilancio di previsione 2020-2022 unitamente al piano triennale delle attività, da sottoporre al Consiglio dell'istituzione, allegando, quali parti integranti e sostanziali, i seguenti documenti:

- 1) previsione delle entrate e delle spese di competenza e di cassa per il triennio;
- 2) riepilogo delle entrate per titoli;
- 3) riepilogo delle spese per titoli;
- 4) riepilogo delle spese per missioni e programmi;
- 5) quadro generale riassuntivo;
- 6) prospetto degli equilibri di bilancio;
- 7) tabella dimostrativa del **risultato di amministrazione presunto**;
- 8) prospetto concernente la composizione, per missioni e programmi, del **fondo pluriennale vincolato** per ciascuno degli esercizi considerati;
- 9) prospetto concernente la composizione del **fondo crediti di dubbia esigibilità** per ciascuno degli esercizi considerati nel bilancio di previsione;
- 10) **nota integrativa** redatta secondo le modalità previste dal comma 5 dell'art. 11 del D. Lgs. 118/2011;
- 11) prospetto dimostrativo **utilizzo fondi vincolati**.

In particolare il bilancio di previsione riporta le seguenti risultanze:

- Il totale delle previsioni di competenza di entrata e di spesa (comprese partite di giro) ammonta a:
 - € **752.256,91**, per il 2020;
 - € **275.744,67**, per il 2021;
 - € **275.744,67**, per il 2022;
- Il totale della previsione di cassa di entrata e di spesa per l'esercizio 2020 è pari ad € **538.731,03**.

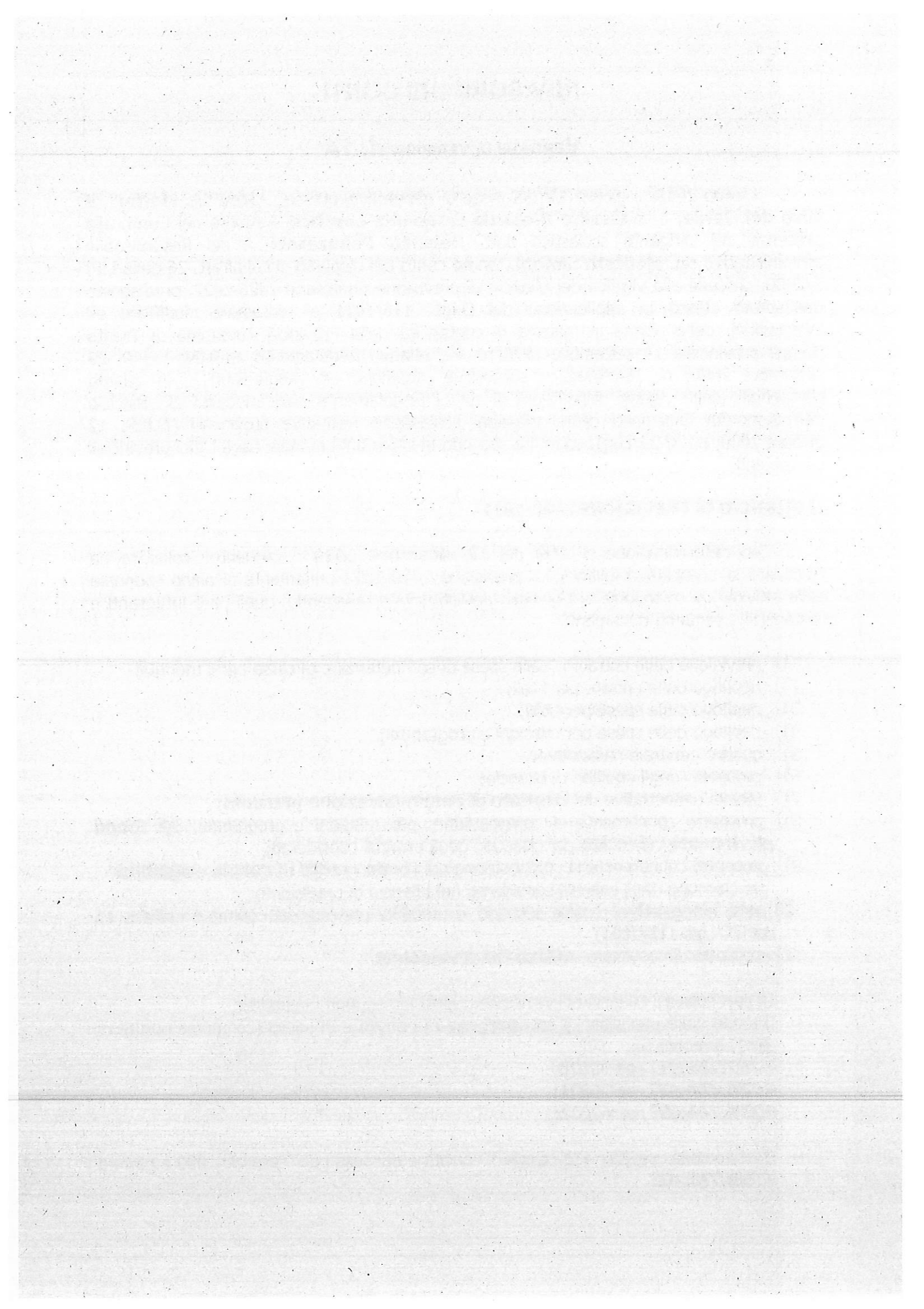

- Il Fondo cassa iniziale è pari a € **0,00**.

Si evidenzia inoltre il rispetto degli equilibri di bilancio.

Per quanto riguarda gli stanziamenti in entrata si rileva come:

- le somme stanziare a bilancio in **competenza** sul capitolo **211200** relative ai trasferimenti provinciali "*ordinari*" corrispondono agli importi comunicati dalla PAT con nota prot. 792364 di data 10 dicembre 2019 e come di seguito indicato;

2020	2021	2022
€ 275.089,33	€ 137.544,67	€ 137.544,67

- le somme stanziare a bilancio in **competenza** sul capitolo **211210** relative ai trasferimenti provinciali "*straordinari*" corrispondono agli importi comunicati dalla PAT con nota prot. 544866 di data 5 settembre 2019 e come di seguito indicato;

2020	2021	2022
€ 44.484,18	€ 25.000,00	€ 25.000,00

- le somme stanziare a bilancio per la **cassa** sul capitolo **211200** relative ai trasferimenti provinciali "*ordinari*" risultano coerenti con il limite percentuale comunicato dalla PAT con nota prot. 792364 di data 10 dicembre 2019: € 228.661,37;
- le somme stanziare a bilancio per la **cassa** sul capitolo **211210** relative ai trasferimenti provinciali "*straordinari*" corrispondono agli importi comunicati dalla PAT: € 44.484,18.

2. RISULTATO DI AMMINISTRAZIONE PRESUNTO 2019

Il risultato di amministrazione presunto al 31 dicembre 2019 (totale della voce A della parte prima del relativo prospetto esplicativo) è pari ad € **177.127,78**.

La consistenza del presunto avanzo di amministrazione è data da:

parte accantonata	B) pari a € ----- 0,00 ;
parte vincolata	C) pari a € 161.923,40 di cui:
- vincoli derivanti da trasferimenti	€ 161.923,40 ;
- vincoli formalmente attribuiti dall'ente	€ ----- 0,00 ;
parte destinata agli investimenti	D) per € 2.215,80 ;
quota libera	E) pari ad € 12.988,58 .

Nella parte terza del prospetto si evidenzia il totale di utilizzo, nel bilancio di previsione 2020, delle quote vincolate del risultato di amministrazione presunto al 31/12/2019 pari ad € **161.923,40**, così distinto:

- Utilizzo quota vincolata derivante da trasferimenti € **161.923,40**;
- Utilizzo quota vincolata derivante da vincoli formalmente attribuiti dall'ente € **0,00**.

RW

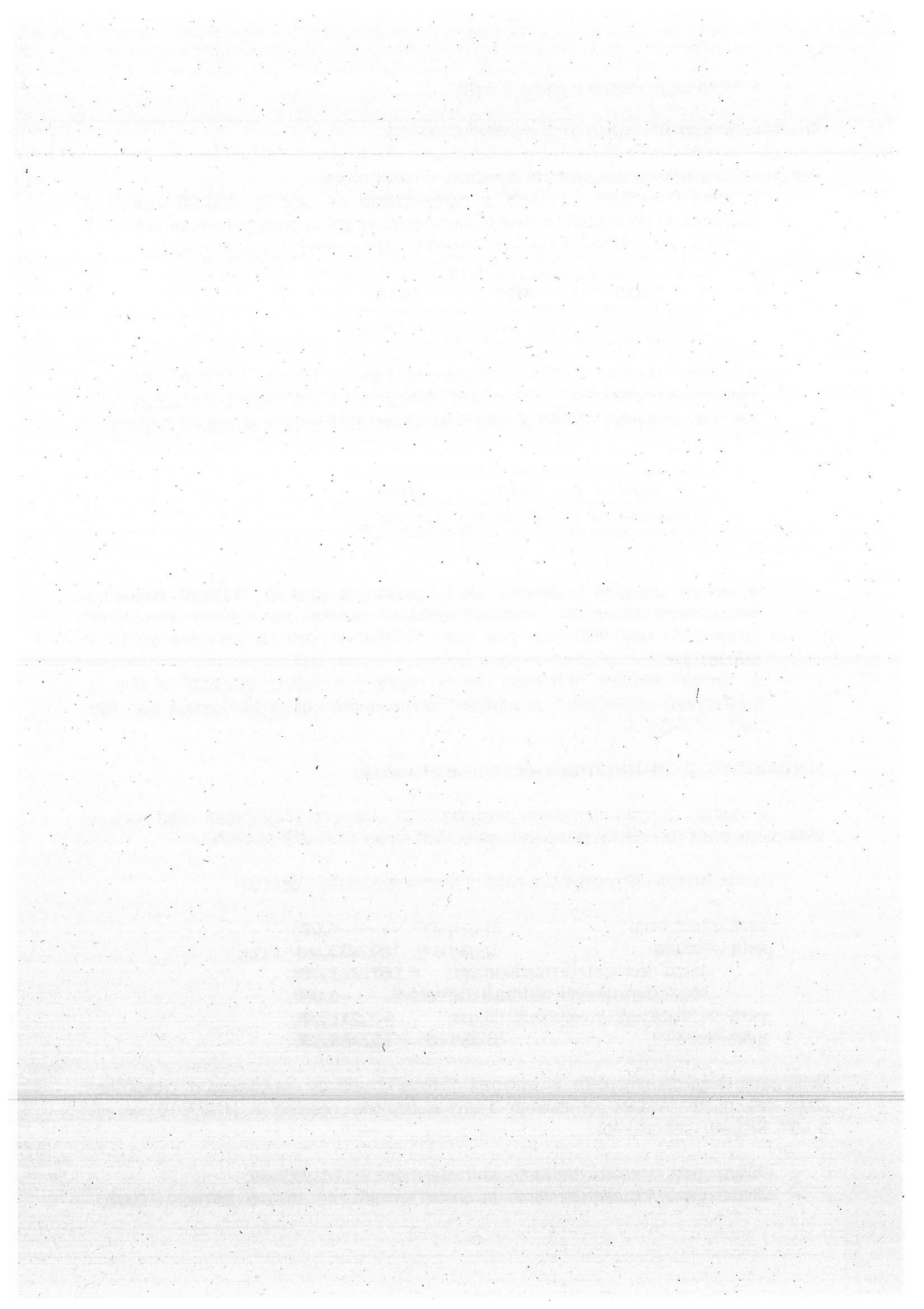

Le somme di parte corrente e del conto capitale con vincolo di destinazione derivanti da trasferimenti e quelle con vincolo formalmente attribuito dall'istituzione, sono rappresentate, nel dettaglio, nello specifico prospetto dal quale si desume la seguente situazione:

<i>Avanzo Vincolato</i>	<i>Importo economie presunte</i>	<i>Importo economie presunte utilizzate</i>
Fondo Qualità L.P. 5/2006	36.568,45	36.568,45
Fondi BES	395,11	395,11
Contributi delle famiglie	16.396,39	16.396,39
Finanziamenti EE.LL. per funzioni delegate (L.P. 8/96)	0,00	0,00
Fondo Sociale Europeo (FSE)	365,70	365,70
Donazione	2.000,00	2.000,00
Finanziamenti per l'Alta Formazione	-----	-----
Contributi straordinari sul c/capitale	48.070,29	48.070,29
Progetto Erasmus Plus	56.835,66	56.835,66
Agenzie/Enti strumentali	0,00	0,00
Enti Locali	0,00	0,00
Altro ... (vincolo attribuito dall'ISFP)	0,00	0,00
Sponsor privati	0,00	0,00
Regione T.A.A.	0,00	0,00
Rurale/Sparkasse/FBK/CCIAA	1.291,80	1.291,80
<i>Totale Economie vincolate</i>	161.923,40	161.923,40

Il medesimo prospetto indica anche la corretta destinazione delle economie di cui sopra.

3. FONDO CREDITI DI DUBBIA ESIGIBILITA'

Si verifica la corrispondenza dell'importo dei prospetti concernenti il fondo crediti di dubbia esigibilità con i dati esposti in bilancio (sommatoria previsione competenza capitoli 200210 e 200220) Il valore corrispondente è:

pari ad € **5.674,04** per l'esercizio 2020

pari ad € -----**0,00** per l'esercizio 2021

pari ad € -----**0,00** per l'esercizio 2022

OSSERVAZIONI legate alle verifiche effettuate: **nessuna.**

A conclusione delle verifiche di competenza, come sopra riepilogate, ai sensi dell'art. 26 della Lp 5 del 2006, il sottoscritto esprime **parere favorevole** alla proposta di bilancio di previsione finanziario 2020-2022, adottata dal dirigente dell'istituzione con citata determinazione, ai fini della presentazione al Consiglio dell'istituzione per l'approvazione.

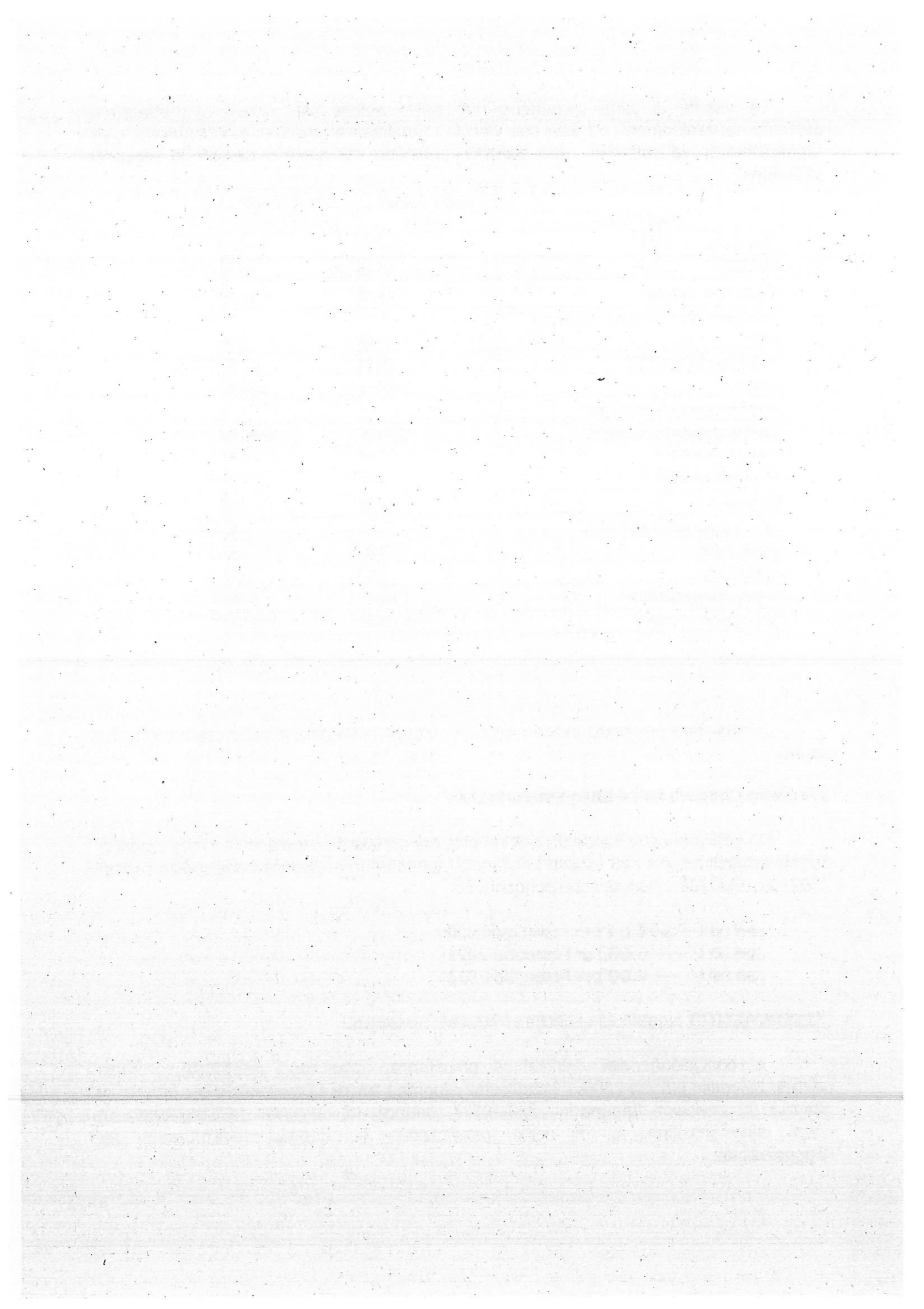

Il Revisore dei Conti
(**Riccardo Emanuele Lorefice**)



ALLEGATI:

- Determinazione n. 109 12/12/2019 -di presentazione del bilancio e relativa documentazione;
 - 1) 2) 3) 4) 5)** Bilancio di previsione finanziario 2020-2022, Riepiloghi e Quadro Generale Riassuntivo;
 - 6)** Prospetto degli equilibri di bilancio;
 - 7)** Tabella dimostrativa del risultato di amministrazione presunto;
 - 8)** Composizione FPV 2020-2022;
 - 9)** Composizione del FCDE 2020-2022;
 - 10)** Nota integrativa al Bilancio di previsione 2020-2022;
 - 11)** Prospetto dimostrativo di utilizzo dei fondi vincolati;
- Piano triennale delle attività 2020-2022.

